Infobrief Gemeinde Aschaffenburg

Februar bis Mai 2024

Vom Reich Gottes träumen

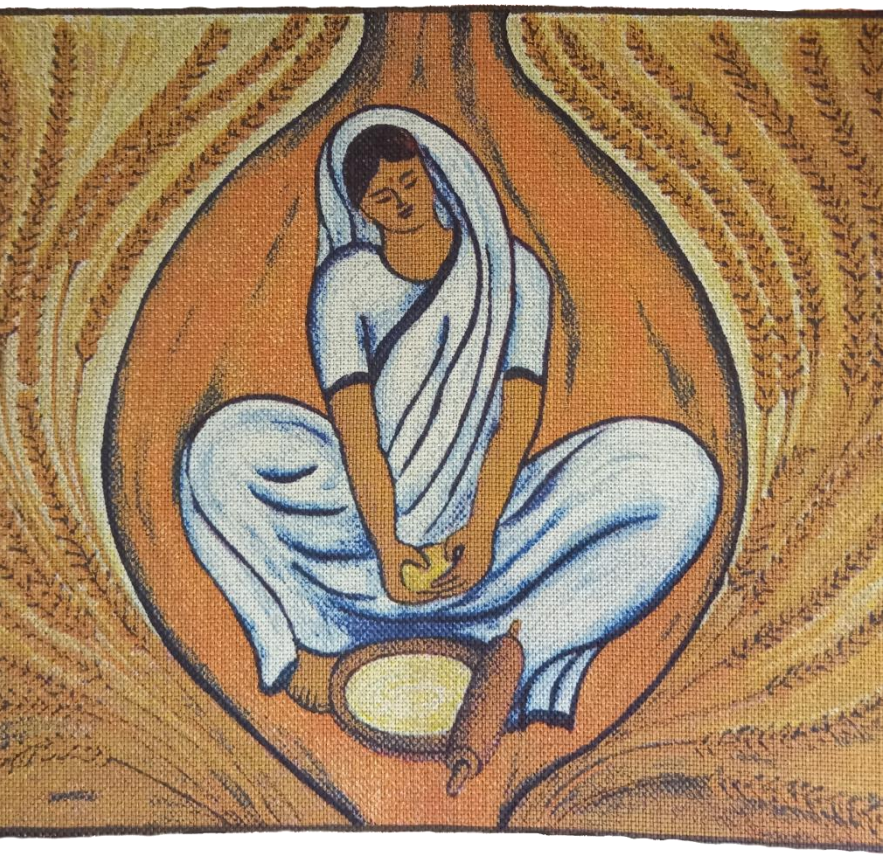

Es beginnt klein wie ein winziges Korn
und wird immer größer.
Es hat eine Kraft,
die alles verändert und erneuert.
Es ist nicht zum Zuschauen,
sondern zum Mitmachen.
Es beginnt immer und überall dort,
wo die Kranken gesund
und die Schwachen stark werden,
wo die Armen reich
und die Bösen gut werden,
wo die Tränen abgewischt werden
und die Menschen lachen,
wo die Liebe den Hass besiegt
und die Gerechtigkeit gewinnt.
Dein Reich hat schon begonnen
und eines Tages wird es ganz da sein.

Rainer Oberthür: Das Vaterunser

"Reich Gottes" ist für viele ein zu abstrakter Begriff, der nicht leicht zu fassen und zu definieren ist. Daher spielt er in unserem Alltag heutzutage kaum eine Rolle.
Die Rede vom "Reich Gottes" steht jedoch im Mittelpunkt der Verkündigung Jesu. Der Begriff geht auf das griechische *basileia tou theou* zurück, das auch mit Herrschaft bzw. Königreich Gottes oder Reich der Himmel wiedergegeben werden kann.
Dabei ist es biblisch nicht leicht einzugrenzen, was "Reich Gottes" eigentlich meint. Das Neue Testament gibt (ganz bewusst?) keine Definition, sondern beschreibt es in Gleichnissen und Bildworten, die einen weiten Raum für Interpretationen öffnen.

In der diesjährigen Fastenzeit laden wir ein, gemeinsam diese Bilder sprechen zu lassen und sie mit unseren Erfahrungen, unseren Visionen und Träumen zu verbinden.

Wir freuen uns auf euch!

Brigitte Haas & Lothar Haas

Aktuelles

Erste Gemeinde-versammlung 2024 am 17. März

Herzliche Einladung des Kirchen-vorstands

Liebe Gemeindemitglieder,

am 17.03.2024 findet im Anschluss an den Vormittagsgottesdienst in Haibach unsere erste Gemeindeversammlung des Jahres 2024 statt.
Neben den vorgegebenen Inhalten rund um die finanziellen Rahmenbedingungen freuen wir uns darauf, zusammen mit Euch und Ihnen auf das ereignisreiche und vielfältige Jahr 2023 zurückzuschauen.
Zudem soll es darum gehen, wie wir als Gemeinde das neue Jahr 2024 gestalten und welche Visionen und Zielvorstellungen wir für unser zukünftiges Gemeindeleben teilen.

Hierzu laden wir herzlich ein!

ABLAUF

1. Feier der Eucharistie in der Paul-Gerhardt-Kirche in Haibach um 10.30 Uhr
2. Im Anschluss ab ca. 12.00 Uhr Gemeindeversammlung bis ca. 14.30 Uhr (dazwischen Selbstverpflegung nach bewährtem Muster):
   - Top 1 **Begrüßung durch den Kirchenvorstand**
   - Top 2 **Seelsorgebericht 2023 / Bericht des Kirchenvorstands**
   - Top 3 **Abschlussrechnung 2023 / Haushaltsplan 2024**
     Entgegennahme der Abschlussrechnung 2023
     Bericht der Rechnungsprüferinnen
     Entlastung des Kirchenvorstandes
     Genehmigung des Haushaltsplanes 2024
     Wahl der Rechnungsprüfer*innen für 2024
   - Top 4 **Festlegung der Höhe des Kirchgeldes 2024**
   - Top 5 **Unsere Gemeinde 2024**
   - Top 6 **Verschiedenes – Wünsche und Anregungen**

Wir hoffen auf eine rege Beteiligung und freuen uns auf offene Diskussionen!

Mit herzlichen Grüßen, im Namen des Kirchenvorstands

Clemens Wombacher, Vors. Lothar Haag, Pfr.

***Online*-Exerzitien im Alltag 2024:**

Mit Frauen der Bibel Richtung Ostern

Herzliche Einladung zu den diesjährigen Exerzitien im Alltag!

In diesem Jahr werden uns biblische Frauen auf dem Weg Richtung Ostern begleiten.

In den Zoom-Treffen tauschen wir uns über den gemeinsamen Weg aus und bekommen Impulse für die nächste Woche.

Auftakt ist am Donnerstag, 29.02., die weiteren Treffen sind dann jeweils Mittwoch, 06.03., 13.03. und 20.03. Beginn ist immer um 19:00 Uhr.

Anmeldung bei: carsten.vanderdoes@alt-katholisch.de

Mail-Impuls zur Fasten-zeit 2024

Wer Interesse hat, ebenfalls die wöchentlichen Impulse zu erhalten (und im vergangenen Advent noch nicht im Verteiler war), melde sich bitte per Mail an:
aschaffenburg@alt-katholisch.de

Bibelkrimi-Dinner am Donnerstag, 22. Februar

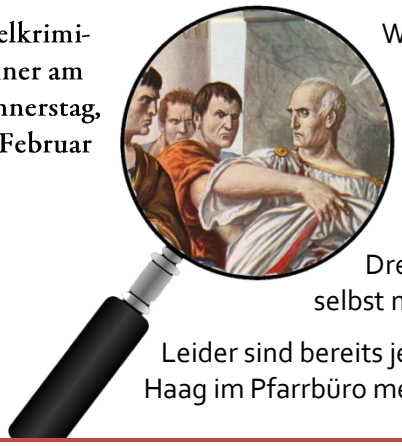

Wir treffen uns im Gemeinderaum in der Paul Gerhardt-Kirche und schlüpfen in die Rollen biblischer Figuren, tauchen ein in eine Welt vor über 2000 Jahren und versuchen gemeinsam mit Burkard Vogt (Referent im Aschaffenburger Martinushaus) herauszufinden, wer am Tisch in ein Verbrechen verstrickt ist.

Zwischendurch stärken wir uns mit einem vegetarischen, orientalischen Drei-Gänge-Menü. Für Tee ist gesorgt. Kaltgetränke bringt bitte jede(r) selbst mit.

Leider sind bereits jetzt alle 14 Plätze ausgebucht. Bei Interesse bitte trotzdem bei Lothar Haag im Pfarrbüro melden, falls kurzfristig ein Platz frei werden sollte (23,50 € pro Person).

Passender könnte das Motto des WGT 2024 kaum sein. Das deutsche WGT-Komitee hat aufgrund der Ereignisse in Israel und Palästina die Texte für die Liturgie aktualisiert. Es geht darum "...eine Solidarität mit jenen zu entwickeln, die sich jenseits von nationalen, religiösen und politischen Grenzen einsetzen für Frieden und Gerechtigkeit".

Palästina ... durch das Band des Friedens

Wir feiern in unserer Gemeinde keinen eigenen Gottesdienst zum Weltgebetstag. Aber wir laden herzlich ein, dort mitzufeiern, wo ihr wohnt oder wo ihr euch verbunden fühlt, und so diese größte Basisbewegung christlicher Frauen weltweit zu unterstützen.

Alle sind eingeladen, das Band des Friedens neu zu knüpfen wo auch immer es nötig ist.

Brigitte Glaab

Frauen-Sonntag 2024

HEILSAM – PROPHETISCH – REBELLISCH: Maria – eine Frau, wie du und ich?

In der Bibel begegnen uns mehrere Frauen mit Namen Mirjam oder Maria:
Mirjam, die Lebensretterin und Rebellin...
Maria, die Mutter Jesu, die prophetische Hoffnungsworte singt...
Maria von Bethanien, die Jesus salbt...

Wo entdecken wir uns wieder?
Was können diese Frauen uns heute sagen?

Wir laden herzlich ein zum Gottesdienst am 5. Mai 2024 um 15 Uhr in Haibach.

Gemeinde-ausflug nach Würzburg am 07.09.

Im Rahmen des Jubiläumsjahres 2024 hat sich der Kirchenvorstand entschieden, eine Fahrt nach Würzburg zu unternehmen. **Bitte diesen Termin schon mal vormerken!**

Geplant ist u.a. der Besuch der Alt-Katholischen Gemeinde Würzburg.

Wir werden durch die Würzburger Gassen gehen und historische Bauten und Plätze auf uns wirken lassen. Zum unterfränkischen Flair gehört es vielleicht auch, ein Glas Frankenwein auf der alten Mainbrücke zu genießen. Weitere Infos werden folgen.

Kinder & Jugend

Ring frei – Runde 13

Der **baj** und Bischof Matthias laden ein zur 13. Runde "Ring frei" vom 2. bis 5. Mai in Heiligkreuzsteinach (Rhein-Neckar-Kreis, Baden-Württemberg).
Die Teilnahme ist begrenzt, also meldet euch schnellstmöglich an (spätestens bis Ende März)!

Die nötigen Infos und den Link zur *Online*-Anmeldung gibt's in diesem Flyer.

Aus dem Bistum

Erklärung von Bischof und Synodalvertretung gegen Rechtsextremismus und Rassismus vom 27.01.2024

Die 62. Ordentliche Synode des Katholischen Bistums der Alt-Katholiken in Deutschland hat 2021 festgehalten, dass sie "*jegliche rechtsextremistische Einstellung als unvereinbar mit dem christlichen Glauben erachtet*" und die Gemeinden des Bistums dazu aufgerufen, "*gegen Menschenverachtung und Rassenwahn aufzustehen, wo immer sie sich zeigen, und sich mit den Opfern von Hass und Verfolgung zu solidarisieren.*"

Angesichts eines immer offener zutage tretenden Rassismus und Antisemitismus in Gesellschaft und Politik betont die Synodalvertretung als ständige Vertretung der Synode erneut, **dass völkisches Denken und christlicher Glaube nicht vereinbar sind** und wir alle deshalb aufgefordert bleiben, gegen solches menschenverachtende Denken aufzutreten.

Die Synodalvertretung begrüßt daher ausdrücklich die **Demonstrationen für Demokratie und gegen Rechtsextremismus**, die derzeit in vielen Städten Deutschlands stattfinden und an denen sich auch Mitglieder unserer Gemeinden beteiligen.

Aus unserer Gemeinde

Es ist 5 vor 12

Demo des Aktionsbündnisses

ASCHAFFENBURG IST BUNT!

Mit einem Dutzend Gemeindemitgliedern waren wir auf der Demo für Vielfalt und Toleranz und gegen völkisches oder rechtsextremes Gedankengut vertreten – nicht viele im Vergleich zu den (laut Veranstalter) bis 2.000 Teilnehmenden, aber mehr als 10% aller Gemeindemitglieder!

Auf dem Theaterplatz im Herzen von Aschaffenburg hatten einige der über 280 Gruppen, die dem Aktionsbündnis beigetreten sind, Gelegenheit, über ihre Motivation dafür zu berichten.

Mit den aus früheren Veranstaltungen vorhandenen Bannern waren wir in der Menge gut zu finden.

Am Rande der Kundgebung gab es gute Gespräche mit anderen, denen die Anliegen von "Aschaffenburg ist bunt" ebenfalls wichtig sind.
Mehr Bilder auf unserer Internetseite.

Michael Glaab

Diakonisches Projekt

Schule der Zukunft in Avéta/Togo

Im vergangenen Jahr konnten wir auf das Konto des "Arbeitskreises Eine Welt" 2210 € für die Schule der Zukunft überweisen.
Allen Spenderinnen und Spendern sagen wir im Namen der Organisator*innen und der Menschen in Togo herzlichen Dank.

Am 26. Januar 2024 hat Claudia Klein in der evangelischen Kirche in Schöllkrippen über ihren jüngsten Besuch in Togo berichtet.
Es war ein informativer und sehr persönlicher Vortrag, der die Zuhörenden von der Bedeutung dieses Projektes überzeugen konnte.
Ein Vortrag in unserer Gemeinde ist in Planung.
Hier der schriftliche Bericht: Info-Brief Togo.

Brigitte Glaab

Frauen*

baf – bund alt-katholischer frauen

baf *online*

Der Bund alt-katholischer Frauen (baf) und Brigitte Glaab bieten alle vier bis sechs Wochen eine **meditative Stunde – von Frauen für Frauen** – per Zoom an. Interessent*innen sind herzlich willkommen.
Wer teilnehmen will, möge sich bitte (über nebenstehenden QR-Code / Link) im extra für *online*-Veranstaltungen eingerichteten Verteiler anmelden (bitte ganz nach unten scrollen!).
Zugangsdaten und Termine werden jeweils vor der Veranstaltung per E-Mail verschickt.

Die nächsten Termine (jeweils um 19 Uhr):
Donnerstag, 29. Februar Donnerstag, 11. April Mittwoch, 08. Mai

Termine

aktuelle Termine auf unserer Internetseite

Februar	Aschermittwoch, 14.02.	19:00	Gottesdienst	Haibach
	Sonntag, 18.02.	10:30	Gottesdienst	Haibach
	Donnerstag, 22.02.	18:30	**Bibel-Krimi-Dinner** mit Burkard Vogt Anmeldung: siehe Aktuelles	Haibach
	Mittwoch, 28.02.	19:00	öffentliche Sitzung des Kirchenvorstands im Gemeinderaum	Haibach
	Donnerstag, 29.02.	19:00	Auftakt: *Online*-Exerzitien im Alltag	Zoom (Gemeinde)
März	Sonntag, 03.03.	15:00	Gottesdienst, anschl. Kirchenkaffee	Haibach
	Mittwoch, 06.03.	19:30	Exerzitien im Alltag (nach Anmeldung)	Zoom (Gemeinde)
	Sonntag, 10.03.	18:30	**Oasen***Zeit* im Gemeinderaum	Haibach
	Mittwoch, 13.03.	19:30	Exerzitien im Alltag (nach Anmeldung)	Zoom (Gemeinde)
	Sonntag, 17.03.	10:30	Gottesdienst, anschließend **Gemeindeversammlung**	Haibach
	Mittwoch, 20.03.	19:30	Exerzitien im Alltag (nach Anmeldung)	Zoom (Gemeinde)
	Palmsonntag, 24.03.	15:00	Gottesdienst, anschl. Kirchenkaffee	Haibach
	Gründonnerstag, 28.03.	19:00	Gottesdienst	Haibach
	Karfreitag, 29.03.	14:00	Kreuzweg in Schweinheim; Treffpunkt: Parkplatz oberhalb der Turnhalle am Erbig	Erbig, Schweinheim
	Ostersonntag, 31.03.	6:00	Auferstehungsfeier **Achtung: Sommerzeit**!	Haibach
April	Ostermontag, 01.04.	14:00	Osterspaziergang (mit der Offenbacher Gemeinde) Treffpunkt: P vor Wald-Kita	Rodgau-Dudenhofen
		bis 05.04.: Dekanats-Osterfreizeit		
	Sonntag, 07.04.	15:00	Gottesdienst, anschl. Kirchenkaffee	Haibach
	Sonntag, 14.04.	18:30	**Oasen***Zeit* im Gemeinderaum	Haibach
	Sonntag, 21.04.	10:30	Gottesdienst	Haibach
	Mittwoch, 24.04.	18:30	Sitzung des Kirchenvorstands	Zoom
	Donnerstag, 25.04.	19:00	**Feier***Abend*	s. Termine
Mai	Sonntag, 05.05.	15:00	Gottesdienst zum Frauensonntag, anschl. Kirchenkaffee	Haibach
	Donnerstag, 09.05.	10:30	Christi Himmelfahrt: **Gottesdienst und Mitbring-Picknick** mit Offenbach	Schaafheim-Radheim
	Pfingstsonntag, 19.05.	10:30	Gottesdienst	Haibach
	Donnerstag, 23.05.	19:00	**Feier***Abend*	s. Termine

Hinweis:
bezeichnet externe Links!

Zoom (Gemeinde) Old Church, Haibach

Vorschau

Dekanatstage Ende Juni	Für die Dekanatstage 2024 treffen wir uns wieder im Familienferiendorf Hübingen zu einem Begegnungswochenende mit Gemeindemitgliedern aus Aschaffenburg, Frankfurt, Kassel, Koblenz, Offenbach, und Wiesbaden im schönen Westerwald! Sie beginnen am Freitag, 28. Juni, und enden am Sonntag (30.) nach dem Mittagessen.
Gemeindefahrt im August	Die fast schon traditionelle Gemeindefahrt, zusammen mit den Gemeinden Köln und Offenbach, ist für die Zeit vom 18. bis zum 22. August 2024 geplant. Hat Gittes Artikel in der Mai-Ausgabe 2023 euer Interesse geweckt? Weitere Informationen sind hier zu finden.
Bistumssynode Anfang Oktober	Vom 3. bis zum 6. Oktober 2024 findet in Mainz die 64. Ordentliche Bistumssynode statt. Besucher*innen sind gebeten, sich vorher anzumelden!
Gemeindeversammlung Mitte November	Die Herbst-Gemeindeversammlung **mit Wahl zweier Kirchenvorstände** ist für den 17. November 2024 angesetzt. Bitte vormerken!

Kontakte

Alt-Katholisches Pfarramt Aschaffenburg	Pfarrer Lothar Haag Otto-Steinwachs-Weg 6 • 63065 Offenbach 0 69 / 88 58 12 • aschaffenburg@alt-katholisch.de
Priesterin im Ehrenamt	Brigitte Glaab Sternstraße 19 • 63831 Wiesen 0 60 96 / 10 01 • brigitte.glaab@alt-katholisch.de
Vorsitzender des Kirchenvorstandes	Clemens Wombacher 0160 / 95 63 24 60 • aschaffenburg.kv@alt-katholisch.de
Infobrief	Michael Glaab 0151 / 50 75 28 86 • aschaffenburg.web@alt-katholisch.de
Bankverbindung	Alt-Katholische Gemeinde IBAN: DE12 7956 2514 0006 6468 67

Termine in Haibach:
Evangelische Paul-Gerhardt-Kirche
Paul-Gerhardt-Str. 9
63808 Haibach

Für alle. Fürs Leben.
Meine Kirche.
Unsere Deine Gemeinde

Termine in Offenbach:
Alt-Katholisches Pfarramt
Otto-Steinwachs-Weg 6
63065 Offenbach