Alt-Katholische Gemeinden

Mannheim – Ludwigshafen

Heßloch

März 2023 – Mai 2023

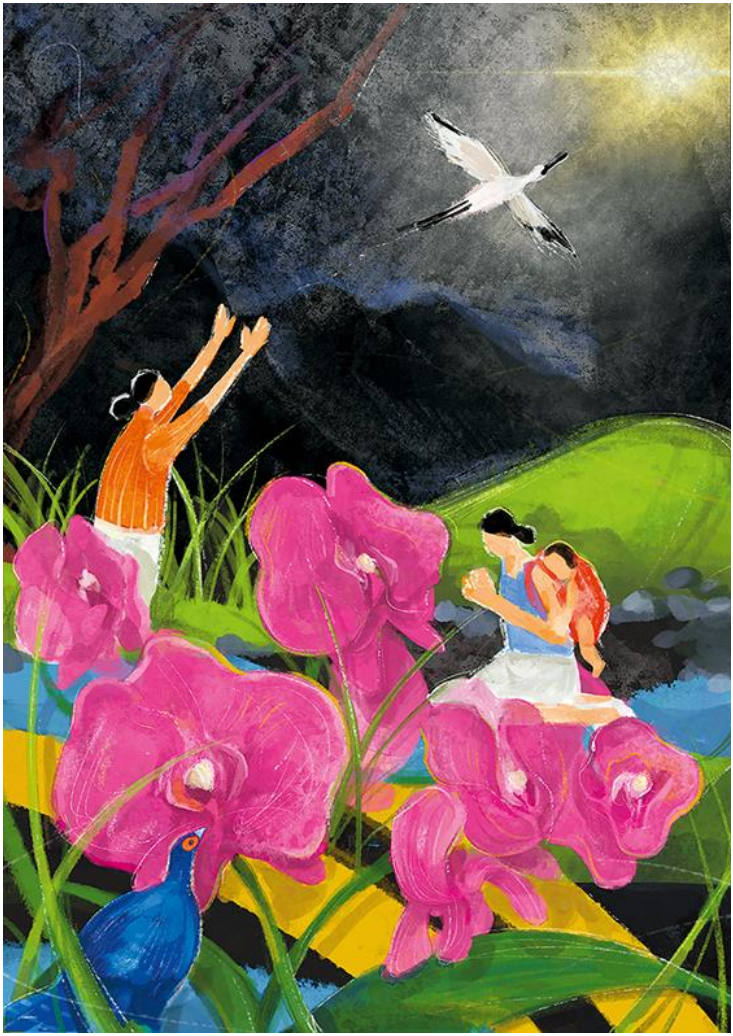

I Have Heard About Your Faith" - Hui-Wen Hsiao©

Worauf warten wir?

Liebe Gemeinde,

ein paar Tage, bevor ich diese Zeilen schreibe, ist die Maskenpflicht im öffentlichen Personenverkehr gefallen. Wie lange hatten viele von uns auf diese und ähnliche Lockerungen der Coronabeschränkungen gewartet! Überhaupt waren die letzten Jahre der Coronapandemie wohl für viele von uns eine Zeit des Wartens darauf, dass die Pandemie endlich vorübergeht und wir zum gewohnten Alltag zurückkehren können.

Nun ist es endlich soweit, dass die Macht des Coronavirus über unser Leben endlich nachlässt, doch der Alltag, wie wir ihn kannten, ist leider nicht zurückgekehrt. Noch mitten in der Coronapandemie kam der Ukrainekrieg und kurz darauf die Energiekrise und die immer mehr steigenden Lebenshaltungskosten. All das ist inzwischen schon wieder Teil unseres Alltags geworden - aber es ist nicht mehr der Alltag, den wir uns während der Coronakrise zurückgewünscht haben. Worauf warten wir also nun? Auf ein Ende des Ukrainekriegs und eine Rückkehr zur Normalität wie vor all diesen Krisen?

Ich persönlich hoffe auf ein baldiges Ende der Gewalt in der Ukraine, auch wenn ich vermute, dass es nicht so schnell kommen wird. Ich bin mir aber sicher, dass dieser Krieg irgendwann vorübergehen wird. Doch auf die Rückkehr der guten alten Zeit ohne all die jetzigen Krisen warte ich nicht mehr. Denn ich bin mir sicher: Ein Leben ohne Krisen wird es nicht mehr geben. Auf eine Krise wird die nächste folgen. Und selbst wenn alles andere wieder gut werden würde, so bliebe doch immer noch die Dauerkrise des Klimawandels, die uns nicht mehr verlassen wird. Zumindest mit einer anhaltenden Bedrohung durch extreme Wetterverhältnisse und Naturkatastrophen müssen wir also weiterhin rechnen.

Worauf also warten, wenn nicht auf die Wiederkehr der guten alten Zeit? Auf das Erscheinen eines Messias-gleichen Politikers, der alles wieder gut macht? Auf ein Eingreifen Gottes oder gar auf das Ende der Welt? Da können wir vermutlich lange warten. Vielleicht ist die Haltung des Wartens auf bessere Zeiten ja auch falsch, weil man dadurch versäumt, im Hier und Jetzt zu leben? So verstehe ich zumindest die folgende Bibelstelle (Lk 17,20f):

Als Jesus von den Pharisäern gefragt wurde, wann das Reich Gottes komme, antwortete er: Das Reich Gottes kommt nicht so, dass man es beobachten könnte. Man kann auch nicht sagen: Seht, hier ist es! oder: Dort ist es! Denn siehe, das Reich Gottes ist mitten unter euch.

Wir müssen also nicht auf bessere Zeiten warten, denn das Reich Gottes ist bereits im Verborgenen unter uns angebrochen. Das Hier und Jetzt ist die Zeit, in der alles anders und besser werden kann. Und sei es manchmal nur durch einen Wechsel der eigenen Perspektive, der inneren Einstellung oder durch ein Wort oder eine Geste der Ermutigung durch andere. Gott ist an unserer Seite, darum können wir hoffnungsvoll in die Zukunft blicken und damit beginnen, diese Welt ein Stückchen besser zu machen.

Worauf warten wir?

Euer/Ihr Pfarramtsanwärter *Rolf Blase*

Einladung zum Weltgebetstag

"Glaube bewegt"

So lautet der offizielle deutsche Titel des Weltgebetstages 2023 aus Taiwan.

Der Weltgebetstag wird in diesem Jahr am Freitag, 3. März 2023 um 18.00 Uhr in der Konkordienkirche in R 2, 1 in Mannheim gefeiert.

Der Gottesdienst wird wieder gemeinsam von den Innenstadtgemeinden: Jesuiten, Liebfrauen, St. Sebastian, der Schlosskirche, Konkordien, Hafenkirche und der Heilsarmee vorbereitet und durchgeführt.

Das Titelbild mit dem Titel "I Have Heard About Your Faith" stammt von der jungen taiwanischen Künstlerin Hui-Wen Hsiao.

Dreikönigssegen 2023

Auch in diesem Jahr haben wir den Dreikönigssegen in die Häuser gebracht und um Spenden für ein Schul- und Ausbildungsprojekt in Kamerun gebeten.

Viele von Euch/Ihnen haben sich an dieser Spendenaktion beteiligt – so dass wir wieder eine sehr stolze Summe von **1.600 Euro** zusammenbekommen haben.

Im Namen der Schwesternschaft und der Menschen, denen Eure/Ihre Spende zugutekommt, danken wir allen Spenderinnen und Spendern ganz herzlich!

Glaubenskurs in der Fastenzeit zum Thema „Christliche Identität"

Wie auch in letztem Jahr laden wir auch in diesem Jahr wieder dazu ein, sich in der Fastenzeit mit dem eigenen christlichen Glauben auseinanderzusetzen. Dazu wird es eine Vortragsreihe zum Thema „Christliche Identität" geben, welche die verschiedenen Aspekte menschlicher, religiöser, christlicher und alt-katholischer Identität beleuchtet. Die Veranstaltungen finden jeweils dienstags um 19 Uhr in der Sakristei der Schlosskirche statt:

07.03.2023 Mensch sein – Günter Barth, Diakon im Ehrenamt, Mannheim
14.03.2023 religiös sein – Rolf Blase, Diakon und Pfarramtsanwärter, Mannheim
21.03.2023 Christ sein – Bernd Panizzi, Pfarrer i.R., Heidelberg
28.03.2023 alt-katholisch sein – Alexander Eck, Pfarrer, Heidelberg

Im Anschluss an die Vorträge besteht die Möglichkeit zu Rückfragen und Diskussion.

Herzliche Einladung!

Erstkommunion 2023

Der Erstkommunionkurs unter dem Motto: „Wir sind Gottes Melodie" ist bereits gestartet. Am Sonntag, den 11. Juni um 10:00 Uhr, werden Charlotte und Emmi ihre Erstkommunion in der Schlosskirche feiern. Sie freuen sich schon jetzt darauf. Die Erstkommunion ist nicht aber nur ein Fest für die beiden Kinder und ihre Familien, sondern auch für unsere ganze Gemeinde. Darum laden wir Euch/Sie zu dieser Feier ganz herzlich ein!

Even-Song

Am Sonntag, 19.03.2023, findet um 17 Uhr der nächste Choral-Evensong in der Schlosskirche statt. Diese Form der gottesdienstlichen Meditation ist ein liturgisches Geschenk aus der Tradition der anglikanischen Kirche. In der Kombination aus dem Abend- und Nachtgebet der Kirche (Vesper und Komplet) ist das „Evening Prayer“ entstanden, das an vielen Kathedralen und Colleges täglich von Chören als „Choral-Evensong“ gestaltet wird. „Choral-Evensong“ heißt diese Besinnung, weil der Ablauf geprägt ist von der Musik in Form von Gesang in der a cappella Form oder instrumental begleitet.

Musik zum 4. Fastensonntag:

Introit: Thomas Tallis, „Hear the voice and prayer“ / Responses: Richard Ayleward / Psalm: 22 und 128 / Canticles: Douglas Cook / Magnificat und Nunc Dimittis

Anthem: Oliver Tarney, „The waiting sky“ / Organ-Voluntary: Dietrich Buxtehude, „Passacaglia d-Moll“

Es singt die „capella magdalenensis“ unter der Leitung von Martin Geißler.

Liturgische Leitung: Priester Alexander Wischniewski.

Diese Gottesdienstform eignet sich in besonderer Weise, zur Ruhe zu kommen und den Tag in Gemeinschaft und im Vertrauen auf Gott ausklingen zu lassen. Seien Sie dazu herzlich eingeladen!

Taizé-Gebet in der Schlosskirche

Ab März 2023 wollen wir wieder regelmäßige Taizé-Gebete in der Schlosskirche anbieten, um alle 4 Wochen am Dienstagabend gemeinsam bei Kerzenschein zu singen und zu beten.

Das Taizégebet findet in der Regel am ersten Dienstag im Monat um 18:00 Uhr statt. Die ersten Termine sind

- Dienstag, 07.03.2023, 18:00 Uhr
- Dienstag, 04.04.2023, 18:00 Uhr
- Dienstag, 02.05.2023, 18:00 Uhr

Handzettel liegen in der Kirche aus.

Kontakt: Peter und Martina Pierrot, Telefon: 0170 231 67 17

Erinnerung an die Gemeindeversammlung

Wie im letzten Gemeindebrief bereits angekündigt, findet am Sonntag, 12.03.2023 eine Gemeindeversammlung statt. Bitte kommen Sie möglichst zahlreich zu diesem Termin, an dem die Synodalität unserer Kirche in unserem Gemeindealltag ganz praktisch gelebt und erfahrbar wird.

Die Tagesordnungspunkte finden Sie auf der Homepage und im vorigen Gemeindebrief Dezember 2022 – Februar 2023.

DATUM	WANN?	WAS?	WO?
02.03.2023	19:00 Uhr	Meditatives Abendgebet	EK
03.03.2023	18:00 Uhr	Weltgebetstag aus Taiwan „Glaube bewegt“, siehe Seite 3	Konkordien-Kirche (R 2, 1)
05.03.2023	10:00 Uhr	Eucharistiefeier, anschließend Kirchenkaffee	SK
07.03.2023	18:00 Uhr	Taizé-Gebet, siehe Seite 4	SK
	19:00 Uhr	Glaubenskurs, siehe Seite 3	Sakristei
10.03.2023	18:30 Uhr	Sitzung des Kirchenvorstands via Zoom	online
11.03.2023	9-14 Uhr	Firmvorbereitung	M7, 2
12.03.2023	10:00 Uhr	Eucharistiefeier, anschließend Gemeindeversamm-lung, siehe Seite 4	SK
14.03.2023	19:00 Uhr	Glaubenskurs, siehe Seite 3	SK
16.03.2023	19:00 Uhr	Meditatives Abendgebet	EK
18.03.2023	13:30 Uhr	Erstkommunionvorbereitung	SK
19.03.2023	10:00 Uhr	Bußgottesdienst, anschließend Kirchenkaffee	SK
	17:00 Uhr	Even-Song, siehe Seite 4	SK
21.03.2023	19:00 Uhr	Glaubenskurs, siehe Seite 3	SK
24.03.2023	17:00 Uhr	Offener Spieletreff, siehe Seite 8	Sakristei
25.03.2023	10:00 Uhr	Frauenfrühstück, siehe Seite 10	SK
26.03.2023	10:00 Uhr	Eucharistiefeier, anschließend Kirchenkaffee	SK
28.03.2023	19:00 Uhr	Glaubenskurs, siehe Seite 3	SK

DATUM	WANN?	WAS?	WO?
01.04.2023	14:00 Uhr	Trauung und Taufe Familie Huber / Tutino	SK
	19:30 Uhr	**Konzert Power People** siehe Seite 8	**SK**
02.04.2023	10:00 Uhr	Familiengottesdienst zu Palmsonntag, anschließend Kirchenkaffee (bitte Palmzweige möglichst selbst mitbringen)	SK
04.04.2023	18:00 Uhr	Taizé-Gebet, siehe Seite 4	SK
	19:00 Uhr	Gesprächskreis	Sakristei
06.04.2023	20:00 Uhr	Eucharistiefeier zu Gründonnerstag Erinnerung an das letzte Abendmahl	SK
07.04.2023	15:00 Uhr	Karfreitagsliturgie	SK
08.04.2023	20:30 Uhr	Feierliche Osternacht mit Osterfeuer	SK
09.04.2023	10:00 Uhr	Österlicher Festgottesdienst	SK
10.04.2023	10:00 Uhr	Österlicher Festgottesdienst	**EK (!)**
15.04.2023	11:00 Uhr	Kleidertauschtag, siehe Seite 9	SK
16.04.2023	10:00 Uhr	Eucharistiefeier, anschließend Kirchenkaffee	SK
17.04.2023	18:30 Uhr	KV-Sitzung via Zoom	online
18.04.2023	19:00 Uhr	Gesprächskreis	SK
20.04.2023	19:00 Uhr	Meditatives Abendgebet	EK
22.04.2023	16:00 Uhr	Dankgottesdienst 60. Geburtstag Gerd Winter, siehe Seite 11	SK
23.04.2023	10:00 Uhr	Wortgottesdienst, anschließend Kirchenkaffee	SK

DATUM	WANN?	WAS?	WO?
28.04.2023	17:00 Uhr	Offener Spieletreff, siehe Seite 8	Sakristei
29.04.2023	14:30 Uhr	Erstkommunionvorbereitung	M7 2
30.04.2023	10:00 Uhr	Familiengottesdienst, mitgestaltet von den Erstkommunionkindern, anschließend Kirchenkaffee	SK
02.05.2023	18:00 Uhr	Taizé-Gebet, siehe Seite 4	SK
	19:00 Uhr	Gesprächskreis	Sakristei
04.05.2023	19:00 Uhr	Meditatives Abendgebet	EK
07.05.2023	10:00 Uhr	Eucharistiefeier zum Frauensonntag, anschließend Kirchenkaffee	SK
09.05.2023	18:30 Uhr	Kirchenvorstandssitzung	SK
13.05.2023		Gemeindewanderung siehe Seite 11	
14.05.2023	10:00 Uhr	Eucharistiefeier, anschließend Kirchenkaffee	SK
16.05.2023	19:00 Uhr	Gesprächskreis	Sakristei
18.05.2023	10:00 Uhr	Christi Himmelfahrt	**EK (!)**
21.05.2023	10:00 Uhr	Eucharistiefeier, anschließend Kirchenkaffee	SK
26.05.2023	17:00 Uhr	Offener Spieletreff, siehe Seite 8	Sakristei
28.05.2023	10:00 Uhr	Festgottesdienst zu Pfingsten	SK
29.05.2023	10:30 Uhr	Ökumenischer Pfingstgottesdienst am Karlstern – bei schlechtem Wetter findet der Gottesdienst in der Gnadenkirche (Gartenstadt) statt	Karlstern
01.06.2023	19:00 Uhr	Meditatives Abendgebet	EK

DATUM	WANN?	WAS?	WO?
		Vorschau	
11.06.2023	10:00 Uhr	Erstkommunion, siehe Seite 3	SK
17.06.2023		Lange Nacht der Musik zum Jubiläum 150 Jahre alt-katholisches Bistum	SK
23.-25.06. 2023		Dekanatswochenende in Altleiningen, siehe Seite 9	
01.07.2023	13:00 Uhr	Priesterweihe mit Weihe von Rolf Blase	SK

SK	Schlosskirche, Bismarckstraße 14, Mannheim (Schloss, Ehrenhof)
Sakristei	Sakristei der Schlosskirche
EK	Erlöserkirche, Waldstraße 117, Mannheim-Waldhof
M 7, 2	Gemeindesaal in M 7, 2, Mannheim

Chor Power People

Ja, gibt's die noch? - Da war doch Corona…

Und wollte der Chorleiter sich nicht zurückziehen?

Allen Gerüchten zum Trotz: es gibt sie sehr wohl noch!

Zwar ist der Chor zahlenmäßig geschrumpft aber dafür stimmgewaltiger und noch freudiger und emotionaler. Und ein großes Konzert gibt es auch:

Am 01.04.2023 um 19.30 Uhr in der Schlosskirche

Das Repertoire wird aus alten und neuen, deutschen und englischen, ruhigen und fetzigen Titeln bestehen.

Wir werden dabei von zwei Musikern begleitet. Unser Stimmtrainer Jürgen Ferber wird als Solist das Programm bereichern.

Wir freuen uns auf zahlreiche Zuhörer/innen. Angelika Buse-Hahn

Offener Spieletreff für Jung und Alt

Dazu laden wir jeweils am **4. Freitag des Monats ab 17 Uhr** in die Sakristei der Schlosskirche ein. Wenn du gerne spielst, pack deine Lieblingsspiele ein und komm vorbei! Für Getränke ist gesorgt, Knabberspenden willkommen.

Termine: 24.3./28.4./26.5.2023

4. Kleidertauschtag

Am **Samstag, den 15. April 2023 von 11 bis 15 Uhr** werden in der **Schlosskirche** wieder nach Herzenslust Kleider getauscht - also los, Schrankhüter ausmisten!

Die nachhaltige Veranstaltung funktioniert denkbar einfach: Man sortiert seine mitgebrachte Kleidung und Accessoires (sauber und in einwandfreiem Zustand – bitte keine Unterwäsche) auf die markierten Tische und Kleiderständer. Anschließend sucht man sich „neue“ Schätze aus, die auch anprobiert werden können. Alles ist kostenlos. Mit einer freiwilligen Spende kann ein soziales Projekt in Mannheim unterstützt werden.

Was übrig bleibt, wird an die Kleiderkammer des Roten Kreuzes gespendet. Wir freuen uns über zahlreiche Kleiderspenden und Besucher*innen, helfende Hände beim Auf- und Abbauen und einen Spiegel für die Umkleide!

Weitere Info: Sonja Barth 0621 813866 / 0172 9858677 und Karin Alles 0176 38037245

Dekanatstage Altleiningen 23. - 25. Juni 2023

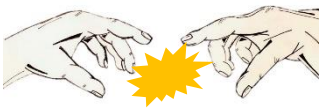

Auch in diesem Jahr laden wir wieder ganz herzlich zu den Dekanatstagen nach Altleiningen ein.

Unter dem Motto „ ‘s wird spannend“ haben die Gemeinden Offenburg und Baden-Baden ein vielseitiges Programm mit vielfältigen Freizeitmöglichkeiten für Klein und Groß, Jung und Alt rund um die Burg und im Freibad im Burggraben vorbereitet. Außerdem wird es auch wieder viel Gelegenheit geben, sich zusammenzusetzen, kennenzulernen und auszutauschen. Am Sonntag feiern wir dann einen fröhlichen Schlussgottesdienst, bei dem es für die Kleineren einen eigenen Teil geben wird.

Anreise am Freitag, 23. Juni, möglichst bis 17.30 Uhr. Das Abendessen beginnt um 18.00 Uhr. Abreise am Sonntag, 25. Juni, nach dem Mittagessen, ca. 13.00 Uhr.

Die Unterbringung erfolgt in der Regel in Familienzimmern (4-6 Betten).
Es gibt aber auch Doppelzimmer und Einzelzimmer.

Anmeldung bis spätestens 30. April 2023 beim zuständigen Pfarramt - bitte schriftlich auf dem offiziellen Anmeldeformular, das in der Kirche ausliegt oder im Pfarramt angefordert werden kann.

<u>Kostenbeitrag für das ganze Wochenende (inkl. aller Mahlzeiten):</u>

Kleinkinder (bis 3 Jahre)	frei	Erwachsene (im Familienzimmer)	55 €
Kinder und Jugendliche	30 €	Erwachsene (im Doppelzimmer)	75 €
(4 bis 17 Jahre)		Erwachsene (im Einzelzimmer)	90 €

Grundsätzlich besteht die Möglichkeit, von der Gemeinde einen finanziellen Zuschuss zu bekommen. Wer es sich erlauben kann, darf auch gerne einen höheren Betrag überweisen und so die Gemeinde finanziell entlasten, da die angegebenen Preise bereits durch die Gemeinde subventioniert sind.

ALT-KATHOLISCHE KIRCHENGEMEINDE Heßloch

Gottesdienste Heßloch Christuskirche

26.03.2023	17:00 Uhr	Eucharistiefeier
07.04.2023	15.00 Uhr	Passionsandacht zu Karfreitag
09.04.2023	**10.00 Uhr (!)**	Eucharistiefeier zu Ostern
07.05.2023	17:00 Uhr	Eucharistiefeier
28.05.2023	17:00 Uhr	Gottesdienst zu Pfingsten

Einladung zum Frauenfrühstück

Ganz herzlich laden wir alle interessierten Frauen zum Frauenfrühstück ein.

Es findet 5-6 mal im Jahr samstags von 10-13 Uhr in der Sakristei der Schlosskirche statt.

Der nächste Termin für unser gemeinsames Frühstück ist der **25. März.**
Ein *meditativer Impuls* wird diesen Vormittag bereichern.

Ausblick auf den **17. Juni :**
Sonja wird Eindrücke ihrer *Israelreise* 2022 schildern und unser Pfarramtsanwärter Rolf Blase Informationen zum *Judentum* beisteuern.

Eine vorherige Anmeldung bei Sonja Barth (0621/813866, sk.barth@mail.de) oder Silke Feichtl-Külper (06234/819129, fkuelper@web.de) erleichtert uns die Planung.

Wir hoffen auf zahlreiche Anmeldungen und freuen uns auf Sie/Euch

Sonja und Silke

Alt-Katholische Kirche Online

Unter www.alt-katholisch.online werden jede Woche digitale Gottesdienste und Impulse angeboten. Darüber hinaus gibt es dort auch einen Link zum YouTube-Kanal des alt-katholischen Bistums. Wir laden alle ganz herzlich dazu ein, die digitalen Angebote unseres Bistums zu entdecken!

Gemeindewandertag

Samstag, 13.Mai 2023 - Blick auf Heidelberg und rund um den Heiligenberg

In diesem Jahr wird uns unser erster Gemeindewandertag in die Region Heidelberg führen. Die genaue Strecke, Treffpunkt und Startzeit werden wir zu einem späteren Zeitpunkt bekannt geben, aber es wird wie immer ein schöner Tag, den wir in gemütlichem Beisammensein ausklingen lassen.

Wir freuen uns schon auf zahlreiche TeilnehmerInnen, neue Eindrücke und wunderbare Gespräche. Für Rückfragen könnt ihr euch gerne an Sonja oder Christina wenden.

Sonja: sk.barth@mail.de Tel.: 0621/813866
Christina: ckuhn76@web.de Tel.: 0177/8220176

60 Jahre und kein bisschen L(w)eise...

Liebe Freundinnen und Freunde,
Liebe Gemeinde,

unglaublich aber wahr, am 22. April 2023 jährt sich mein Geburtstag schon wieder "rund".

Mehr als ein Drittel von den 60 Jahren in und mit der Gemeinde Mannheim.

Grund dankbar zurückzuschauen und voll Freude und Zuversicht nach vorne zu gehen,

vertrauend auf den Glauben, der uns trägt.

Gerne möchte ich euch Alle dazu am Samstag 22.04.2023 um 16:00 Uhr zu einem Festgottesdienst mit anschließendem Sektempfang in die Schlosskirche einladen.

Mein größtes Geschenk wäre, wenn ihr zahlreich kommt!

Dafür schon vorab, vielen Dank und Euch eine erfüllende Fastenzeit und frohe Ostern.

Herzlichst Gerd Winter

KREISE IM UADRAT

Diakonie
Kontakt: Diakon Günter J. Barth
Email: guenter.barth@alt-katholisch.de

Schlosskirchentrio
Homepage: www.schlosskirchentrio.de

Offener Frauengesprächskreis
Kontakt: Sonja Barth
Telefon: 0621 / 81 38 66

Glaubensgesprächskreis
Kontakt: Diakon Rolf Blase
Email: rolf.blase@alt-katholisch.de

Pfarrbüro
Pfarrerin Sabine Clasani
M 7, 2, 68161 Mannheim
Telefon: 0621 / 21 363
Mobil: 0171 2136313
Telefax: 0621 / 15 68 91 7
Email: mannheim@alt-katholisch.de
Pfarramtsanwärter Diakon Rolf Blase
Mobil: 0178 1726777
Email: rolf.blase@alt-katholisch.de

Kirchenvorstand Vorsitz
Mannheim: Dominique Dräxler
Email: mannheim.kv@alt-katholisch.de
Ludwigshafen: Sabine Thomas
Email: sabine75.thomas@yahoo.com

Heßloch
Kirchenvorstand Helmut Hahn (KV), Hahnenhof, Dalbergstr. 13, 67596 Dittelsheim-Heßloch,
Tel. 06244 / 9 07 27 27
Wormser Volksbank (Zweigstelle Dittelsheim-Heßloch) IBAN: DE12 5509 1200 0066 8918 01

Power People - more than Gospel
Kontakt: Chorleiter Daniel Fieß
Email: kontakt@power-gospel.de
Homepage: www.power-gospel.de

Homepage der Gemeinden
https://www.alt-katholisch.de/unsere-gemeinden/gemeinde-mannheim-startseite/

Gemeindebriefredaktion
Kontakt: Peter Pierrot
Email: Gemeindebrief.AKMALU@t-online.de

Geistliche im Ehrenamt
Priester Jürgen Wellenreuther
Email: juergen.wellenreuther@alt-katholisch.de
Telefon: 06205 / 2868129
Priester Alexander Wischniewski
Mobil: 01704783237
Email: alexander.wischniewski@alt-katholisch.de
Diakon: Günter J. Barth
Telefon: 0621 / 813866
Email: guenter.barth@alt-katholisch.de

Konto: Alt-Katholische Kirchengemeinde
MANNHEIM:
Baden-Württembergische Bank
IBAN: DE72 6005 0101 7496 5005 88
BIC: SOLADEST600

LUDWIGSHAFEN:
Evangelische Bank
IBAN: DE02 5206 0410 0005 0208 83
BIC: GENODEF1EK1

Herausgeber: Alt-Katholische Gemeinden Mannheim – Ludwigshafen,
Redaktion: Pfarrerin Sabine Clasani (verantwortlich), Dominique Dräxler, Sabine Thomas
Anschrift .der Redaktion: M 7, 2, 68161 Mannheim Email: Gemeindebrief.akmalu@t-online.de
Layout: Peter Pierrot, Rolf Külper
Der Gemeindebrief erscheint vierteljährlich und wird kostenlos an alle Gemeindemitglieder verteilt.
Redaktionsschluss der nächsten Ausgabe am 01.05.2023, 03.08.2023, 06.11.2023 und 05.02.2024